

提案型
市民主役事業



カブヌシ
“株主” である

市民は市の

サバヌシ総会

【主催】サバヌシ総会実行委員会 【共催】鯖江市

2019

2月11日(月・祝) 13:00~

■会場
鯖江市民活動交流センター
(鯖江市長泉寺町1-9-20)

■申込締切:2月5日(火)

ひとりひとりの 言動力が原動力!



- 市民一人一人が「鯖江の株主」=「サバヌシ」である。それが「サバヌシ総会」の考え方です。
- “お客様”ではなく、責任ある“株主”として地域にコミットする。…その入り口のひとつが、この「サバヌシ総会」です。
- ぜひあなたも、「サバヌシ」として“未来のビジョン”を語り合う熱いイベントにご参加ください!

■参加費
無料

- 出展ブースでの売買は有料
- 懇親会参加費…1,000円/1人

※ブース、懇親会参加費でのお支払いは、地域通貨「ハッピー」でも可能です

お問合せ：認定NPO法人 さばえNPOサポート
TEL:0778-54-7055 FAX:0778-54-7058 E-Mail:info@sabae-npo.org

サバエの底力は『市民力!』

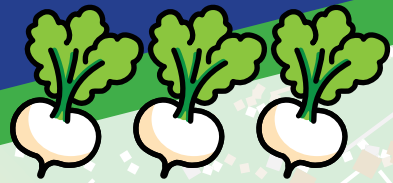

タイムスケジュール

- 12:30…受付開始
 13:00…第1部「サバヌシ増殖中! まちづくり応援団」
 ●鯖江各地区の「市民力」を体現する、「まちづくり応援団」にフォーカス!“目からウロコ”のショータイム☆
- 14:15…第2部「サバヌシ未来会議」
 ●サバエに関わるいろんなお題・課題に自由なアイデアを出しまくるポジティブ指向の「アイデア出し大会」!
 ●前回同様、大盛り上がり確実!!
- 16:00…第3部「まちづくり大博覧会」
 ●まちづくりに関わる皆さんのブースでお話やお買い物ができる交流の場。食べ物販売の団体も多数出展予定!
 ※各ブースでのお買い物等は有料となります
- 17:30…「懇親会」(参加費:1000円)
 ●食べながら&話しながらの、サバヌシ同士の白熱の交流タイム☆
 ※お支払いはお申込み後、お早めに事務局で
 ※キャンセルは2/5(火)まで
 それ以降は不参加でもご返金できません
 ※アルコールは別途料金がかかります

いくら行政が旗を振っても、受け止める「市民力」がなければ、「市民主役」だって“絵に描いた餅”。

今年のサバヌシ総会は、市内各地区・各分野に根づいた「市民力」に出会い、自分たちのパワーを再確認できる企画でお待ちしております!



■お問合せ
 認定NPO法人さばえNPOサポート
 〒916-0024 鯖江市長泉寺町1-9-20
 TEL: 0778-54-7055
 FAX: 0778-54-7058
 E-mail: info@sabae-npo.org

【第3部 出展予定団体】(50音順)
 (株)越前隊/越中おわら愛好会/NPO『みるみえる』/ゲートキーパー ザ・カーちゃんズ/元気さばえ健康プロジェクト/こっしえるん。/鯖江おせつ会/鯖江小唄・鯖江音頭愛好会/鯖江市役所JK課/サルビアキッチン/ナルクふくい/(一社)Nexeedさばえ/誠市ま・どんな会/(一社)ゆるパブリック/ライフサポート玉手箱/各地区「まちづくり応援団」有志…など

※出展団体は、追加・変更等になる場合があります

【鯖江市外の方も参加OK!】

サバヌシの集う会ですが、サバエの未来を一緒に考えて、盛り上がってくださる市外の皆さんも歓迎します!!

お申込方法

下の参加申込書に必要事項をご記入のうえ、FAX/郵送/お持込みでお申込みください。

- お申込みフォームからスマホ・PCでも手続きできます。(https://goo.gl/forms/zMmw5oa3iw71EDkA3)
- FAXを利用される場合は、切り取らずにA4サイズのままご送信ください。
- 懇親会に参加される方は、事務局で、早めのお支払いをお願い致します。(1000円/人)

【お申込み先】(事務局) ■〒916-0024 福井県鯖江市長泉寺町1-9-20 認定NPO法人 さばえNPOサポート宛

受付FAX番号: **0778-54-7058** ■お申込締切:2019年2月5日(火)



お申込フォームへ

『サバヌシ総会2019』参加申込書

【組織または団体名】 ※個人でご参加の方は不要です。			第3部の出展団体ですか? はい・いいえ
参加者全員のふりがな お名前	ご住所	電話番号(携帯可)	各部と懇親会への参加 ※参加予定の□にチェック
【1人目】(ふりがなも)	〒	()	<input type="checkbox"/> 第1部 <input type="checkbox"/> 第2部 <input type="checkbox"/> 第3部 <input type="checkbox"/> 懇親会(参加費1000円)
【2人目】(ふりがなも)	〒	()	<input type="checkbox"/> 第1部 <input type="checkbox"/> 第2部 <input type="checkbox"/> 第3部 <input type="checkbox"/> 懇親会(参加費1000円)
【3人目】(ふりがなも)	〒	()	<input type="checkbox"/> 第1部 <input type="checkbox"/> 第2部 <input type="checkbox"/> 第3部 <input type="checkbox"/> 懇親会(参加費1000円)
【4人目】(ふりがなも)	〒	()	<input type="checkbox"/> 第1部 <input type="checkbox"/> 第2部 <input type="checkbox"/> 第3部 <input type="checkbox"/> 懇親会(参加費1000円)

※ご記入いただいた個人情報は、当事業以外の目的で使用することはありません。